

ДВЕРИ.

PORTE.

ПОТННН РУССКОИ АРХИТЕКТУРЫ.

MOTIFS DE L'ARCHITECTURE RU

ЛЕНКА

POELE

КАНДЕЛАБРЪ

CANDELABRI



www.miomuseo.net

Clementi di architettura russa

ВОРОТА

(дома Момонтова в Москве)

(Эскизъ)

PORTE D'ENTREE

(de la maison Mamontoff à Moscou)

(ESQUISSE.)

Handwritten notes:
1815
1815
1815

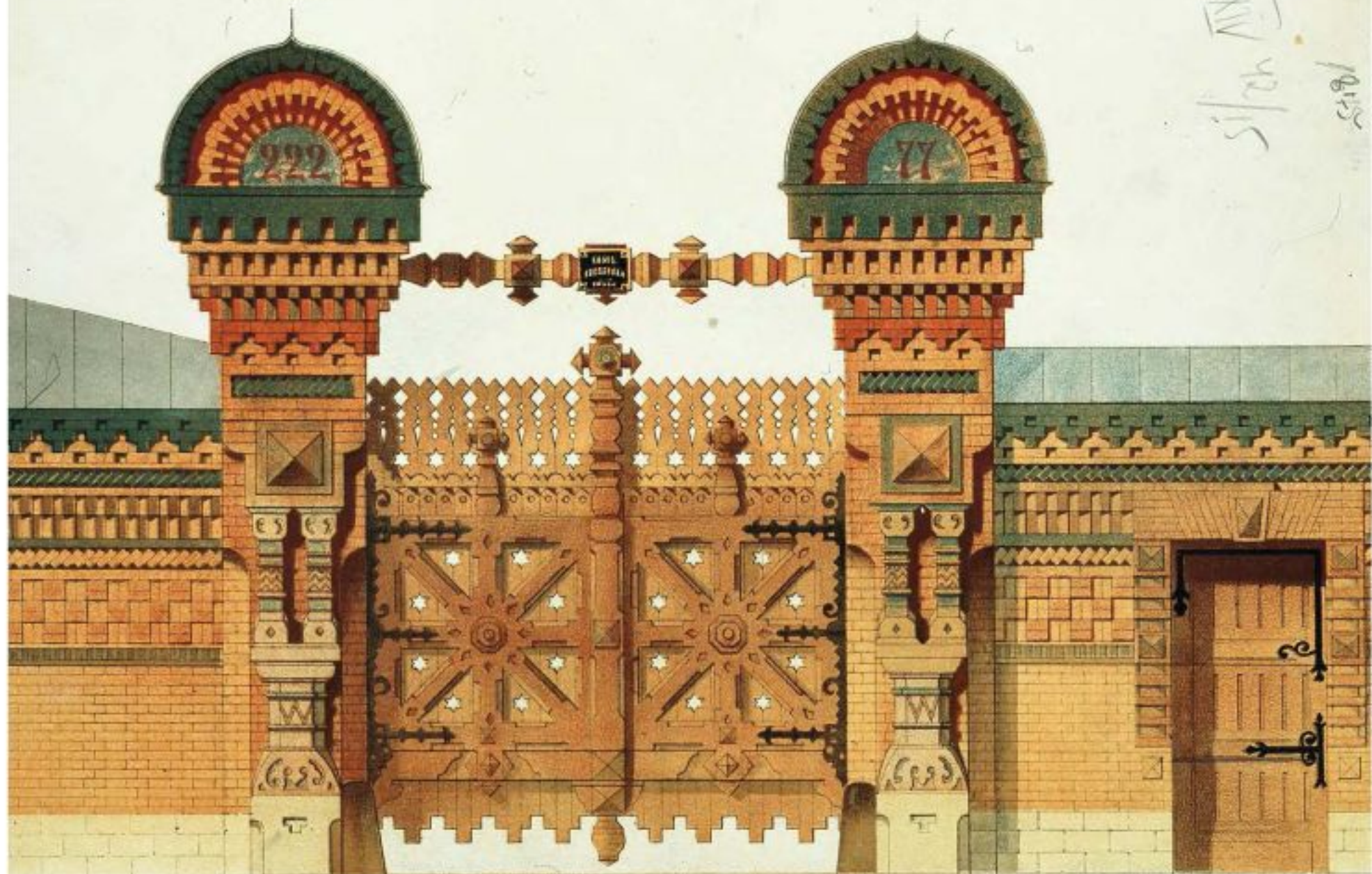

ЭСКИЗЪ:
НАРОДНАГО ТЕАТРА.
(от Москва)

ESQUISSE:
THÉÂTRE POPULAIRE.
(à Moscou).

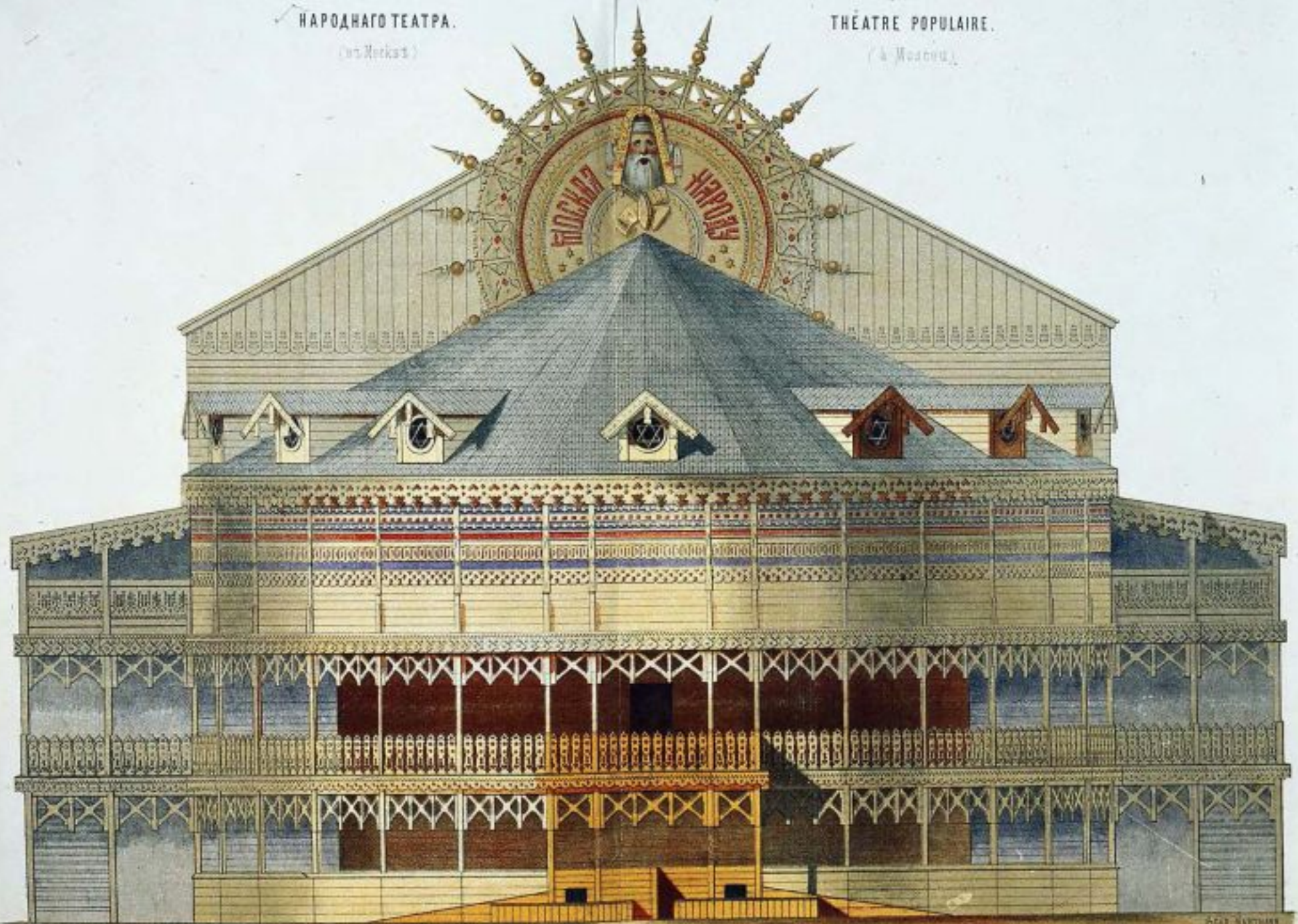

М. В. БАТЕНКО

Здание Народнаго Театра

1864 г. Батенко

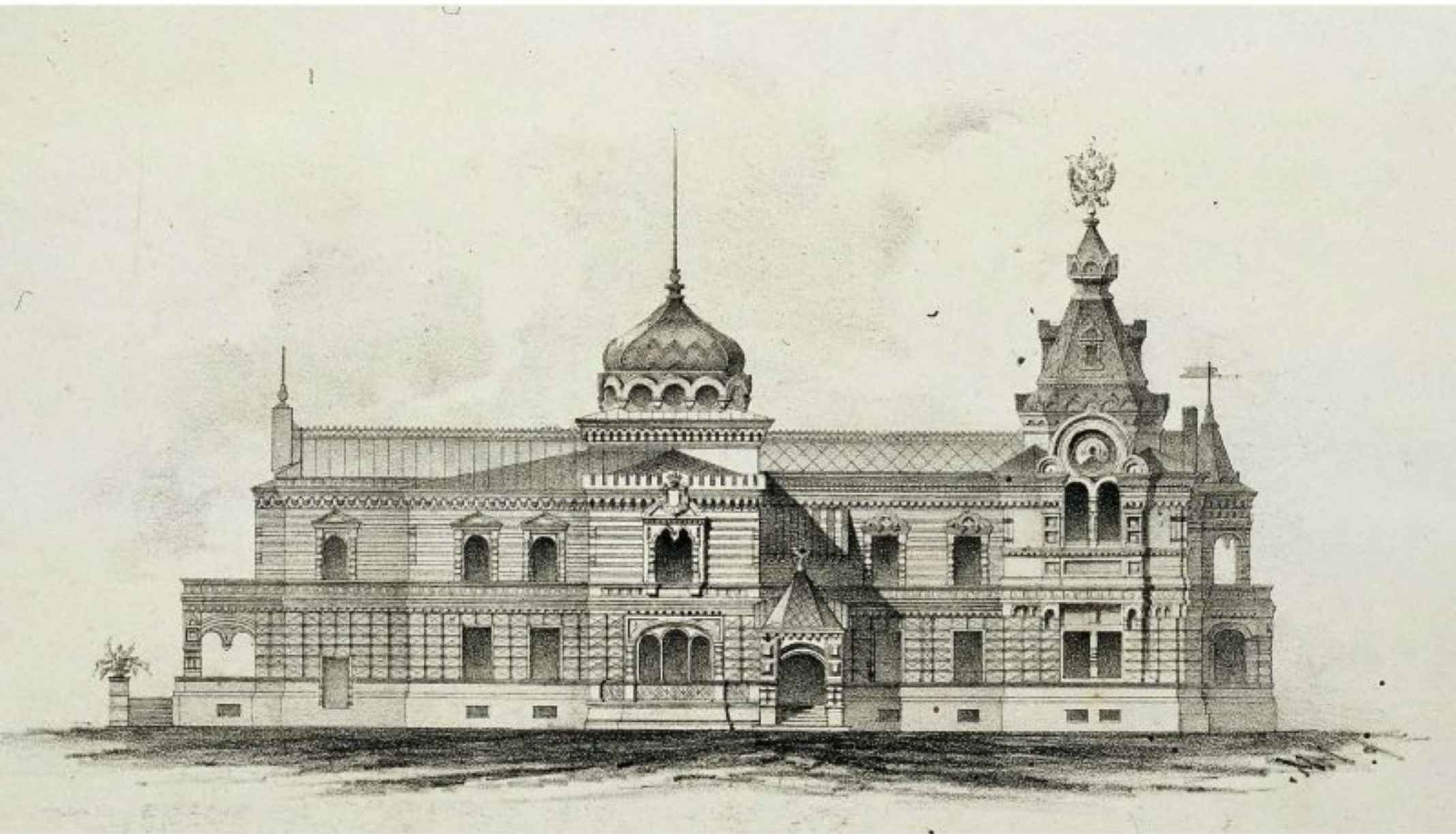

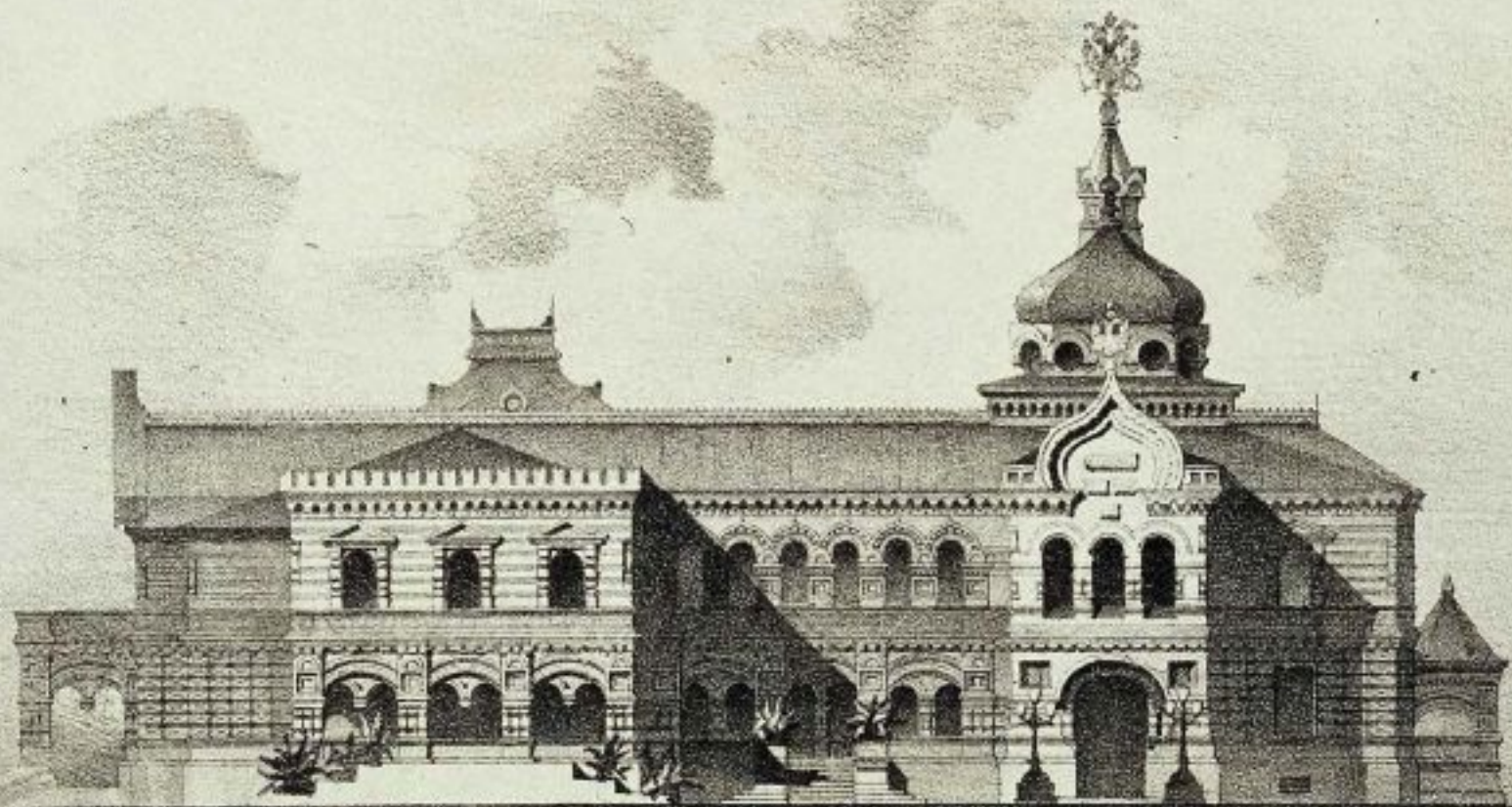

W. P. Swanwick

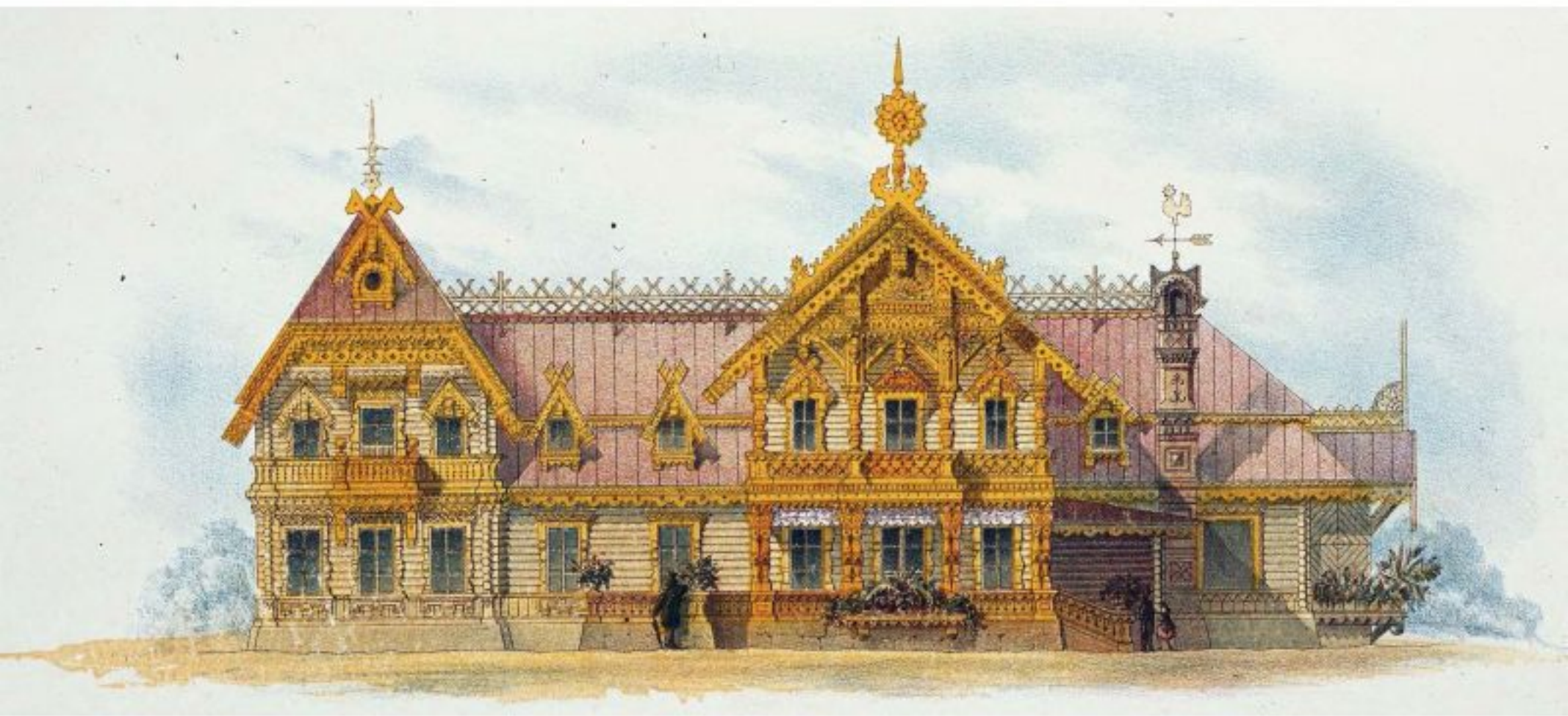

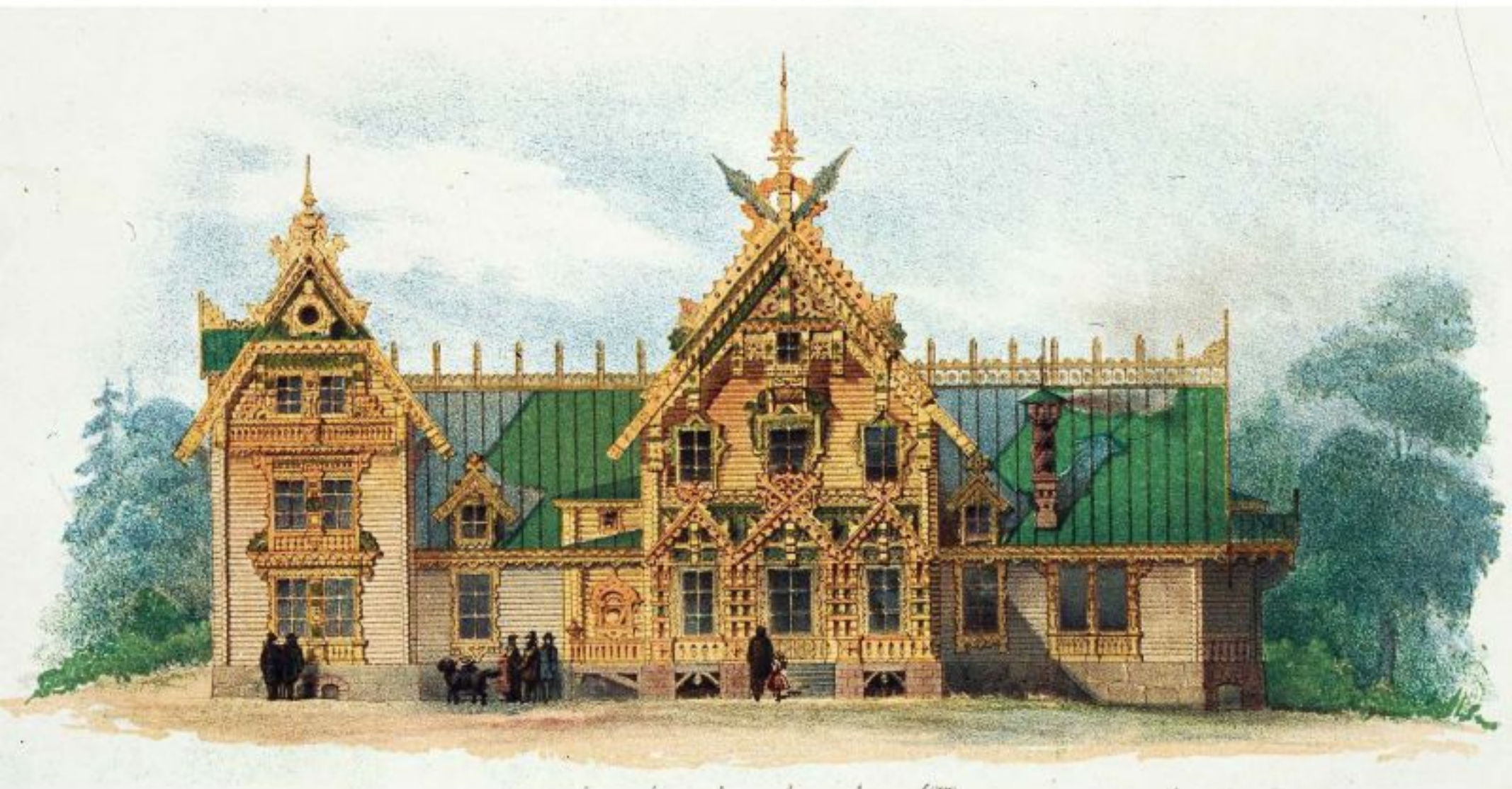

ЗАГОРОДНЫЙ ДОМЪ

(планы и детальныя рисунки къ нему, см. №№ 3, 4, 5, 6, 7, 8, 9, 10)

MAISON DE CAMPAGNE.

(plans et details, voir pl. №№ 3, 4, 5, 6, 7, 8, 9, 10)

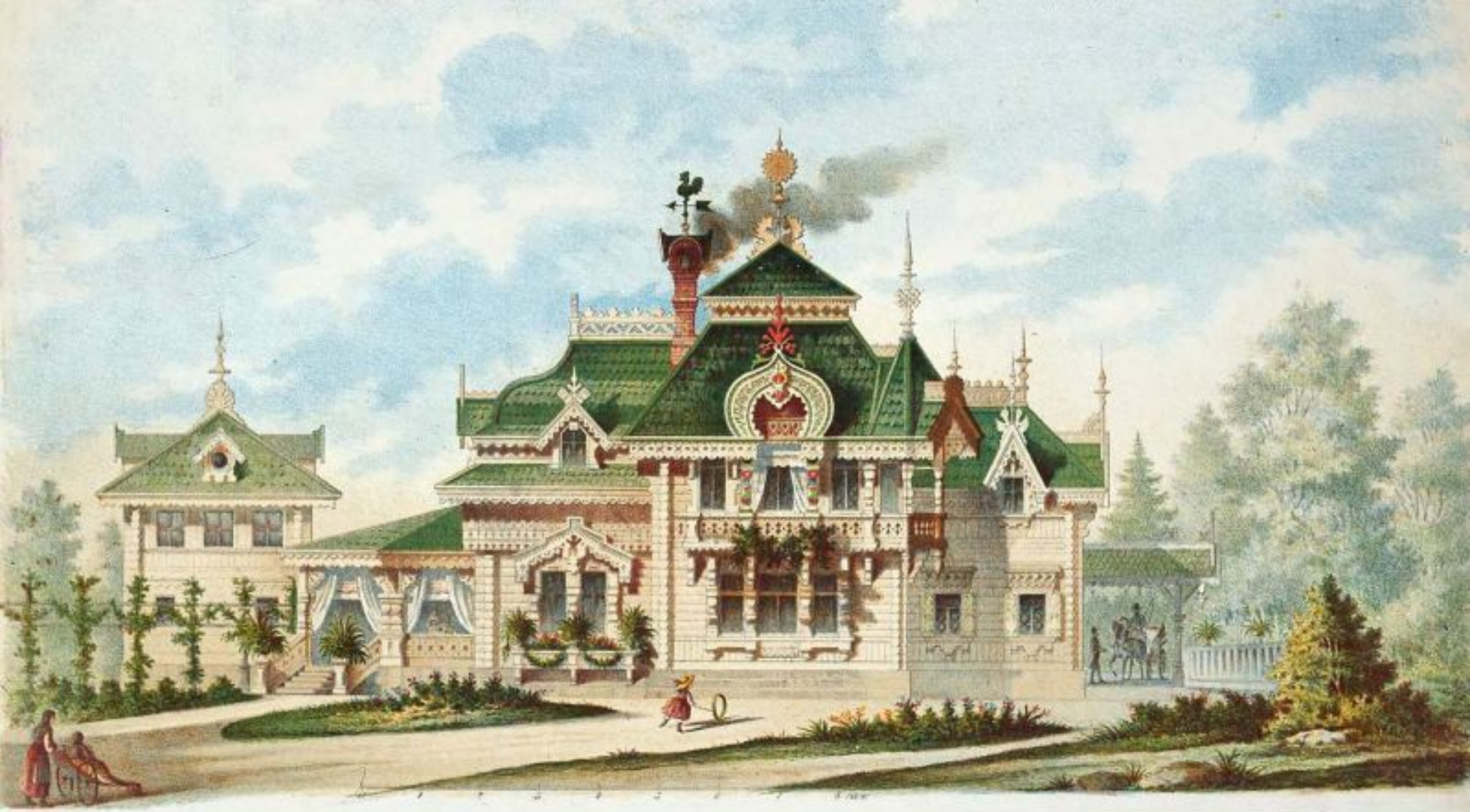

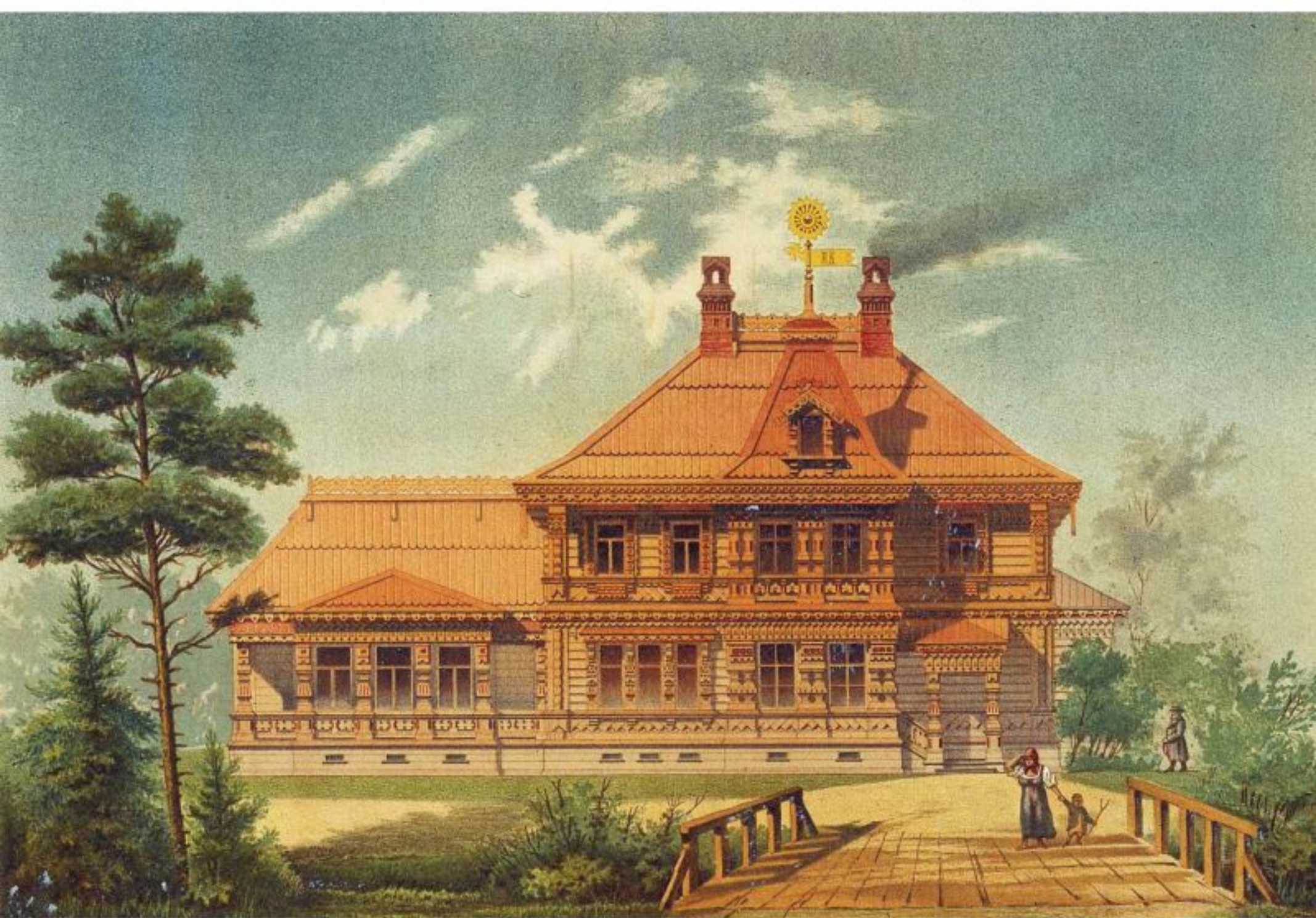

ЗАГОРОДНЫЙ ДОМЪ
Фасады и планы см. л. №№ 31 и 32.

MAISON DE CAMPAGNE
Façade et plans voir pl. N° 31 et 32.

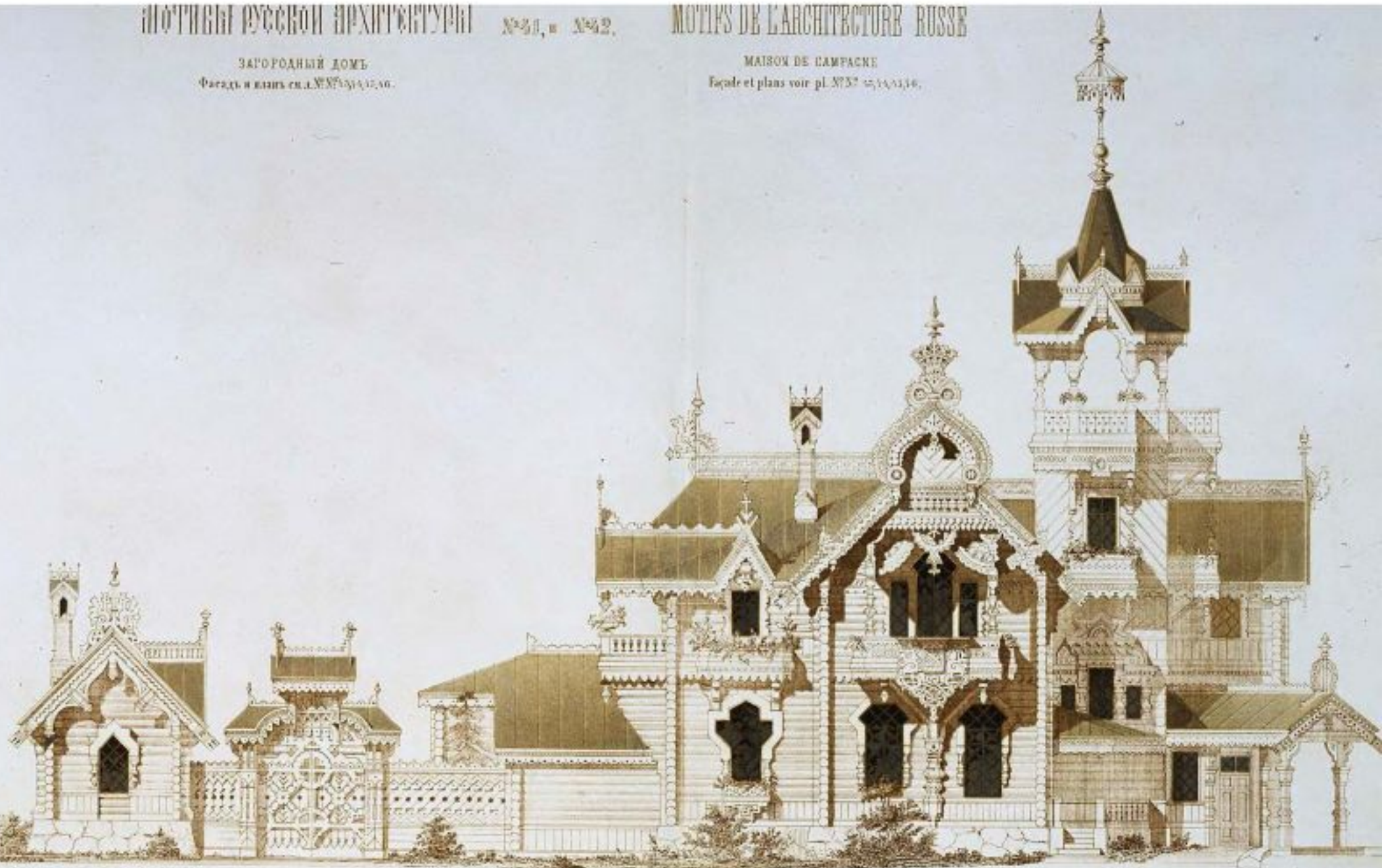

1877 г.

РУССКИЕ ПУСКОЕ АРХИТЕКТУРЫ. MOTIFS DE L'ARCHITECTURE RUSSE

№ 1.

ЗАГОРОДНЫЙ ДОМЪ.
фасады.
Планъ см. л. №№ 2, 3.

MAISON DE CAMPAGNE
Façade
Plan voir pl. №№ 2, 3.

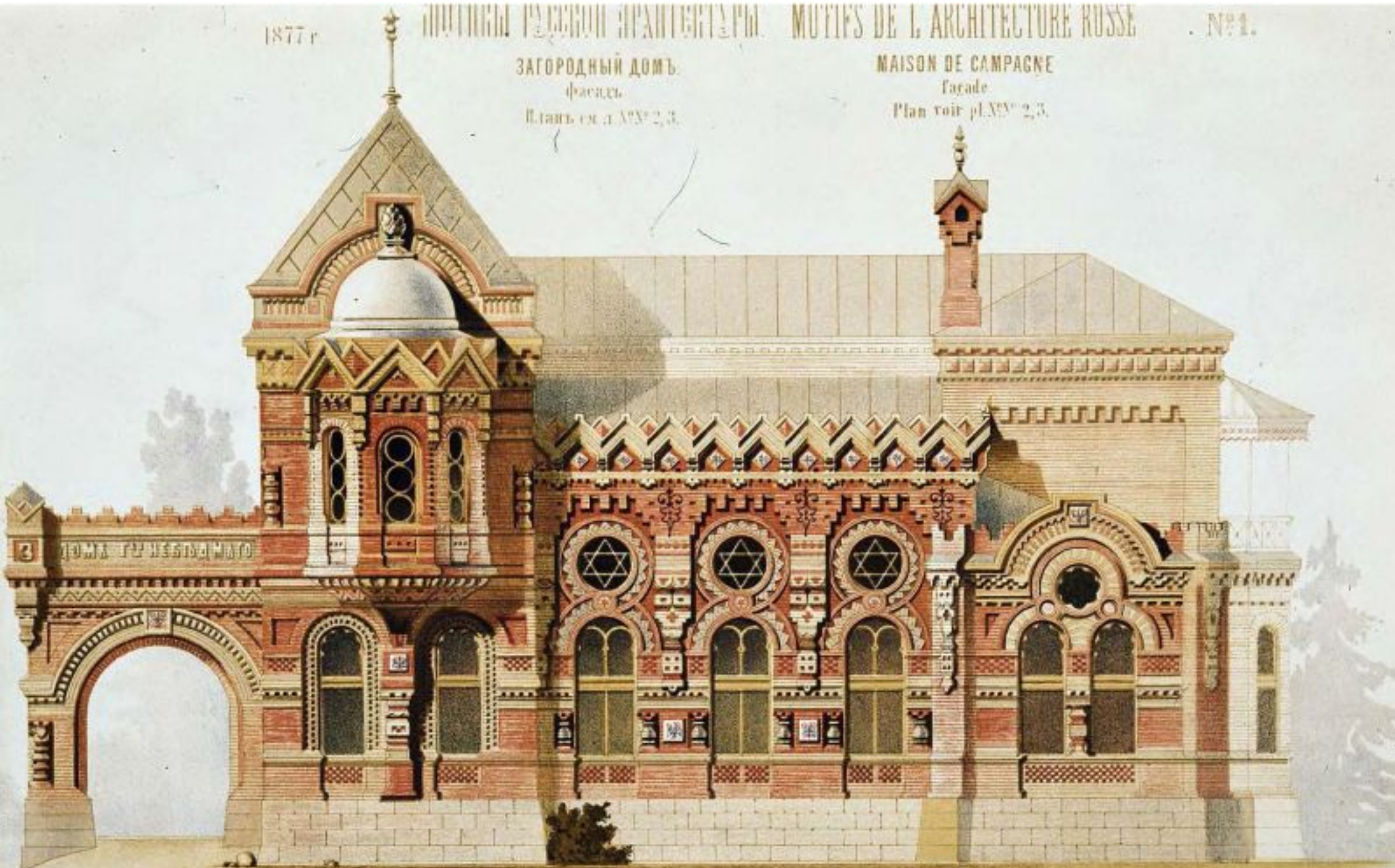

Этот вид виден д.т.в.
План и разрезъ см. л. № 10.

ПЛАН И РАЗРЕЗЪ Д.Т.В.
Plan et coupe voir pl. № 10.

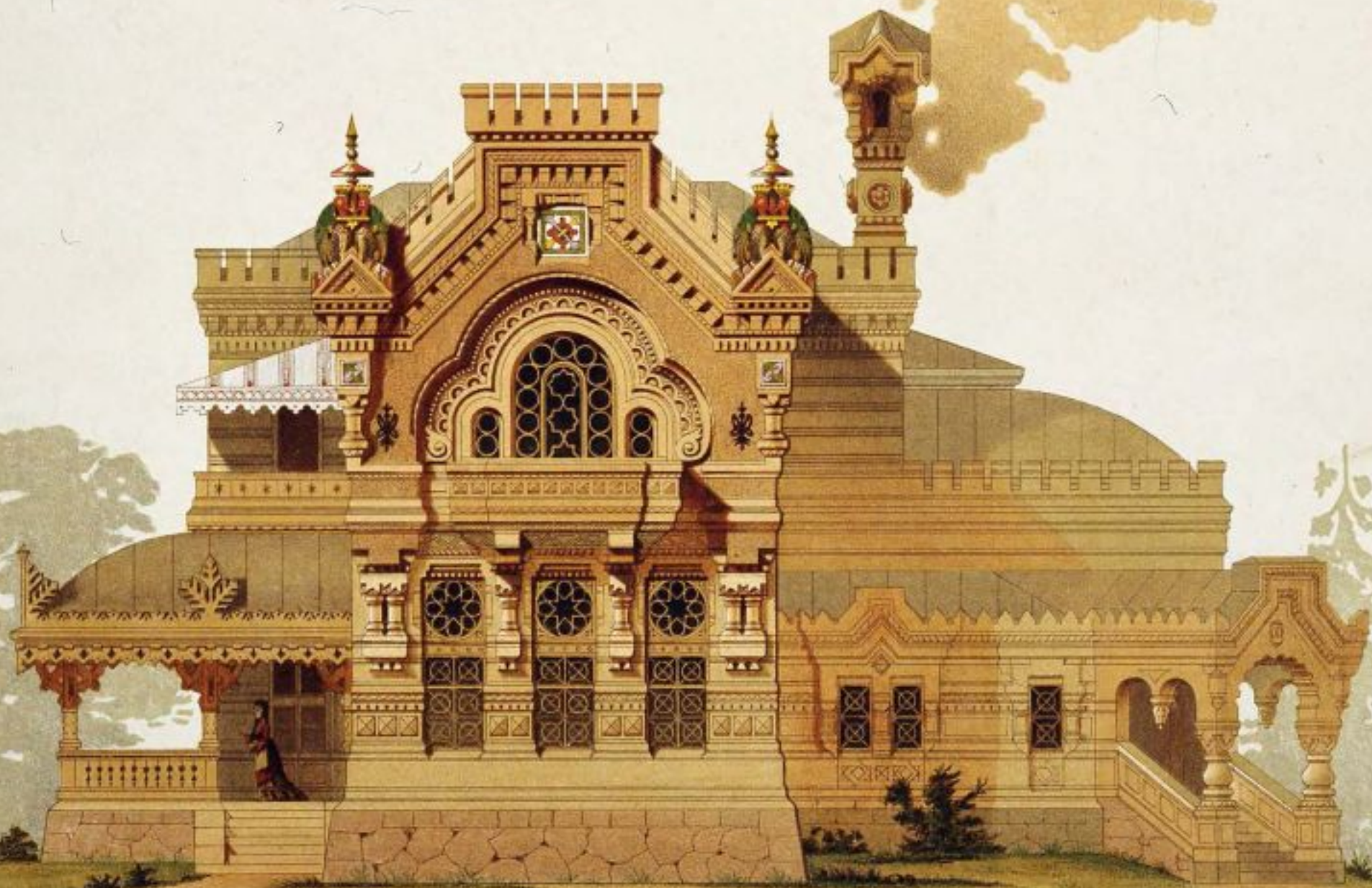

фасадъ
ЗАГОРОДНЫЙ ДОМЪ.

Facade
MAISON DE CAMPAGNE

ДЕТАЛЬНЫЕ РИСУНКИ и Планъ см. л. №№ 18. 19. 20. 21 DETAILS DE LA MAISON et Plan voir p. №№ 18. 19. 20. 21

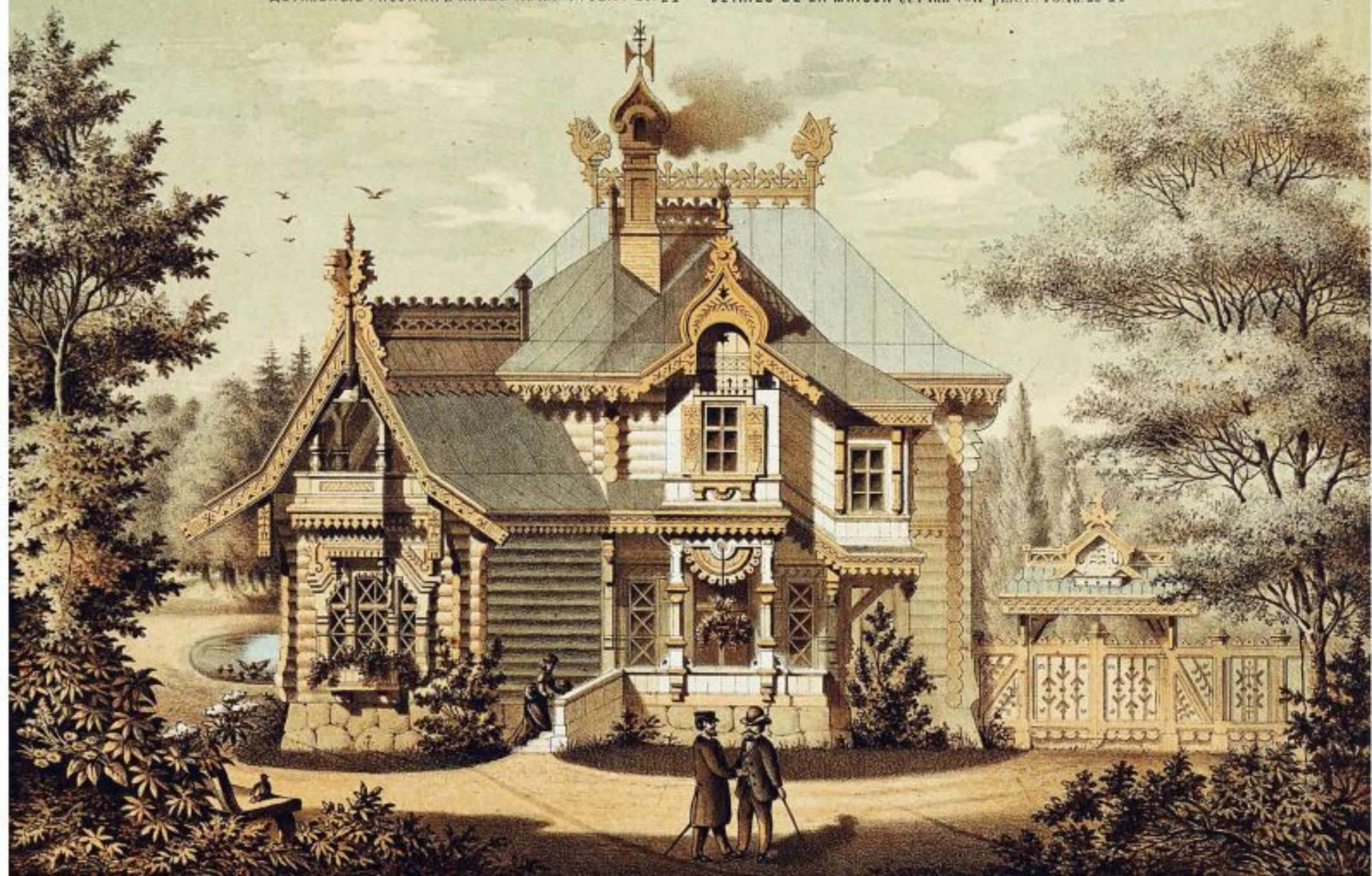

Фасадъ

Façade

ЗАГОРОДНЫЙ ДОМЪ.

MAISON DE CAMPAGNE

ДЕТАЛЬНЫЕ РИСУНКИ и Планъ, см. л. №№ 17, 19, 20, 21.

DÉTAILS DE LA MAISON et Plan voir pl. №№ 17, 19, 20, 21.





1878 г.

МОТИВЫ РУССКОЙ АРХИТЕКТУРЫ.

ЗАГОРОДНЫЙ ДОМЪ.

Планы и детали архитектуры см. л. №№ 24, 25, 26, 27.

Арх. Кузьминъ.

MOTIFS DE L'ARCHITECTURE RUSSE

MAISON DE CAMPAGNE

Plans et détails voir pl. №№ 24, 25, 26, 27.

Arch. KOUZMIN.

№22 и 23.





ИКОНОСТАСЪ.

ICONOSTASE.

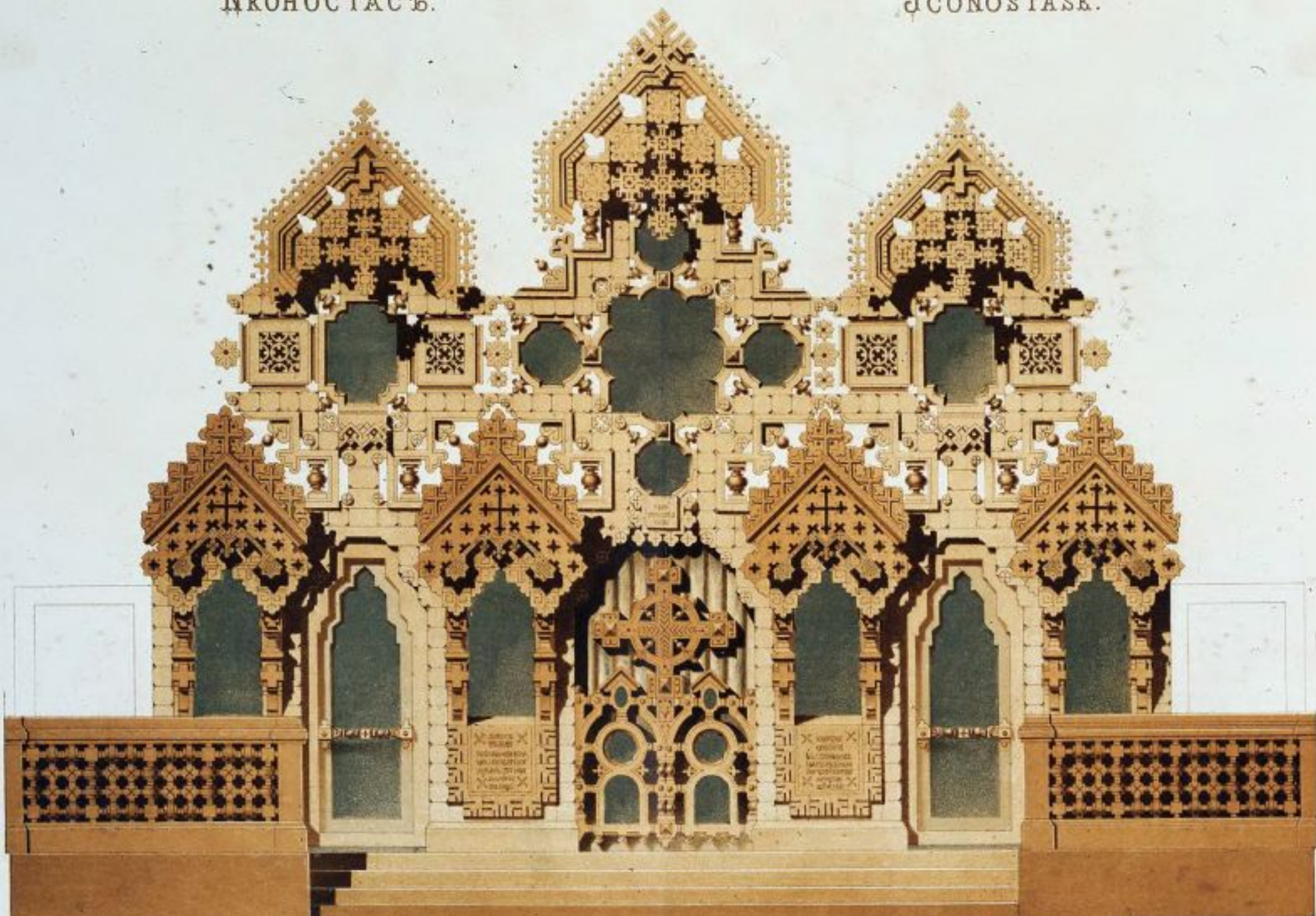

ЗАГОРОДНЫЙ ДОМЪ.
(См. л. №№ 36, 37, 38.)

MAISON DE CAMPAGNE
(Voir Pl. №№ 36, 37, 38.)



ЗАГОРОДНЫЙ ДОМЪ.

MAISON DE CAMPAGNE

Планъ и детали см. л. №№38. 42

Plan et details voir pl. №№38. 42

